coltène®
GI-MASK AUTOMIX
New Formula

Ensiluokkaiseen keinoikenen valmistukseen

coltène whaledent®

coltène®
GI-MASK AUTOMIX
New Formula

Ensiluokkaiseen keinoikenen valmistukseen

Helppo ja nopea: Gi-Maski Automix New Formula on automaattisesti sekoittuva materiaali, joka annostellaan suoraan ampullista. Lyhyt, 7 minuutin kovettumisaika nopeuttaa ja helpottaa laadukkaiden keinoienten valmistamista.

Elastinen ja kestävä: Keinoienmateriaali joutuu kovaan rasitukseen, kun se asetetaan mallille moneen kertaan ja otetaan jälleen pois. Gi-Mask Automixin elastisuus on erinomainen ja hyvä venytyskestävyys poistaa rasituksesta aiheutuvan ongelman.

Tarkkuutta ja estetiikkaa: Gi-Mask Automix jäljentää ikenen muodon tarkasti. Se siirtää pienimmätkin yksityiskohdat tarkasti mallille mm. implantti- ja metalli/keraamiikkatöissä. Gi-Maskin värisävy muistuttaa ikenen luonnollista väriä.

Taloudellinen: Kätevää ampullia voidaan käyttää kaikissa tavallisissa 50 ml:n annostelijoissa. Pieni sekoituskärki vähentää hukkamateriaalia jopa 60 % verrattuna tavanomaisiin sekoituskärkiin.

Käyttötarkoitus:

Ikenen muodon, interdentaalialueiden ja papillojen tarkkaan jäljentämiseen. Gi-Mask helpottaa esteettisesti onnistuneiden ja täydellisesti toimivien kruunujen ja siltojen valmistamista. Lisäksi se antaa ideaaliset edellytykset periodontaaliselle hygienialle.

Suora tekniikka implanttitöissä

Etenkin implanttitöissä keinoikenen valmistaminen on välttämätöntä. Tavallinen epäsuora tekniikka vie paljon aikaa.

Suora tekniikka on keinoikenen valmistuksessa nopeampaa ja helpompaa. Materiaali annostellaan jäljennökseen suoraan työanalogin ympärille.

Materiaalin oikea koostumus on olennaista, mutta siltä vaaditaan myös muita ideaalisia ominaisuuksia. Coltène/Whaledent AG on kehittänyt uuden Gi-Mask Automix New Formula –materiaalin, joka on pakattu 50 ml:n käytännöllisiin ampulleihin.

Gi-Mask Automix on tiksotrooppinen, ja siksi materiaali ei valu. Gi-Mask sekoittuu automaattisesti pienissä sekoituskärjissä, mikä vähentää hukkamateriaalia. Annostelukärki helpottaa tarkkaa annostelua.

Gi-Maskin kovettumisen jälkeen malli on valmis kipsin valamiseen.

Jäljennös eristetään Coltène® Gi-Mask Separatorilla.

Gi-Mask Automix -materiaalin suora annostelu.

Optimaalinen tiksotrooppinen koostumus.

Epäsuora tekniikka kruunujen ja siltojen valmistamiseen

Coltène® Lab Putty -jäljennöksestä tehty muotti.

Muotti eristetään Coltène® Gi-Mask Separatorilla.

Coltène® Gi-Mask Automixin ruiskutus.

Vinkkejä:

Helppo leikata ja hioa

Optimaalisesta elastisuudesta huolimatta materiaalia on helppo leikata. Kirurgiveitsellä leikattu pala kannattaa säilyttää mahdollista tarkistusta varten.

Paikan merkitsijä

Laita vahaa esim. jäljennösnastan näkyvän osan päälle. Saman voit tehdä silta-jäljennöksen väliosan kohdalle, jolloin Sinun ei tarvitse hioa tai leikata.

KUVAT:
Kaikki laboratoriokokeet on tehty "ZahnArt" - hammaslaboratoriossa (Dornbirn, Itävalta).

Kipsimallin valmistus

Gi-Mask Automix New Formula kipsimallilla

Suoran ja epäsuoran tekniikan työskentelyajat:

Maks.
Työskentelyaika
2 min

Maks.
Kovettumisaika
7 min

Gi-Mask Automix New Formula kipsimallilla.

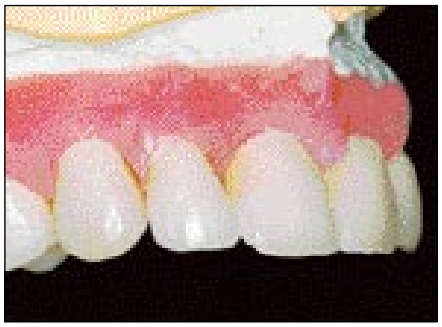

Valmistetut kruunut mallilla.

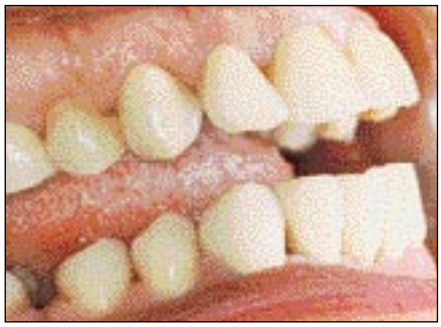

Kliininen tilanne.

coltène®
GI-MASK AUTOMIX
New Formula

Tilaustiedot

8060	**Gi-Mask Automix New Formula -aloituspakkaus**	
	Gi-Mask New Formula -ampulli	2 x 50 ml
	Gi-Mask -separaattori	1 x 30 ml
	sekoituskärki, keltainen/ pieni	12 kpl
	annostelukärki, keltainen	12 kpl
8065	**Gi-Mask Automix New Formula -täyttöpakkaus**	
	Gi-Mask New Formula -ampulli	2 x 50 ml
	sekoituskärki, keltainen/ pieni	12 kpl
	annostelukärki, keltainen	12 kpl
8070	**Gi-Mask –separaattori**	1 x 30 ml
6550	**Sekoituskärki, keltainen/pieni**	40 kpl
6555	**Annostelukärki, keltainen**	100 kpl
6900	**Annostelija 50 ml / 70 ml**	1 kpl
8075	**Silikonitrimmeri**	1 kpl

www.coltenewhaledent.com
© 2004 Coltène/Whaledent

Coltène Whaledent Suomessa
PL7 20321 Turku
puh 02-2502 440
fax 0400-52 79 07
jaana.jaakola@coltenewhaledent.inet.fi

coltène whaledent®

9226-FN